



MUNICÍPIO DE BELÉM DE MARIA - PE

GRÁFICOS



PREFEITURA MUNIC. DE BELÉM DE MARIA

Estrada do ENA: S/N; Centro

10.164.703/0001-70

Exercício: 2025

RECEITA PREVISTA

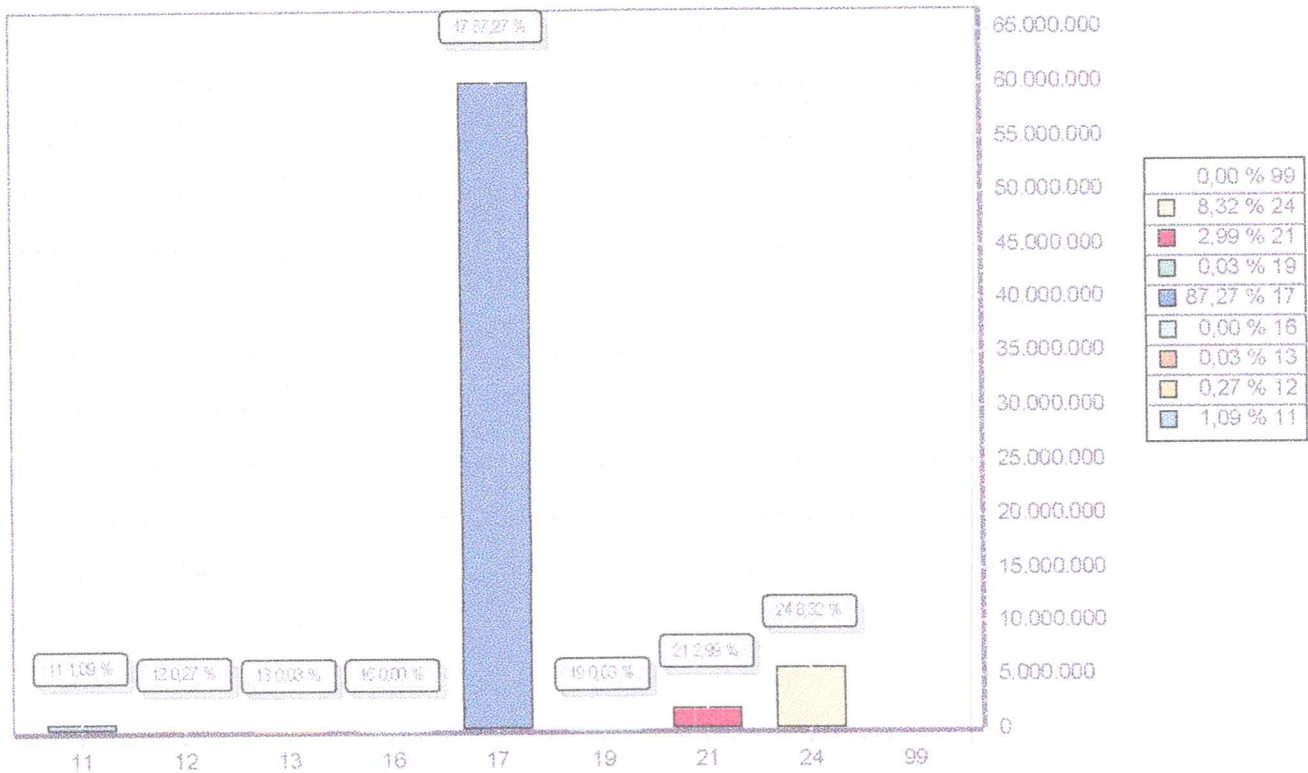

CODIGO		PREVISTO
11	IMPOSTOS, TAXAS E CONTRIBUIÇÕES DE MELHORIA	749.100,00
12	CONTRIBUIÇÕES	185.706,70
13	RECEITA PATRIMONIAL	22.000,00
16	RECEITA DE SERVIÇOS	2.102,83
17	TRANSFERÊNCIAS CORRENTES	60.201.090,47
19	OUTRAS RECEITAS CORRENTES	21.000,00
21	OPERAÇÕES DE CREDITO	2.080.000,00
24	TRANSFERÊNCIAS DE CAPITAL	5.740.000,00
99	RECURSOS ARRECADADOS EM EXERCÍCIOS ANTERIORES	
TOTAL		68.981.000,00



PREFEITURA MUNIC. DE BELÉM DE MARIA

Estrada do ENA, S/N, Centro

10.184.703/0001-70

Exercício: 2025

DESPESA ORÇADA POR FUNÇÃO

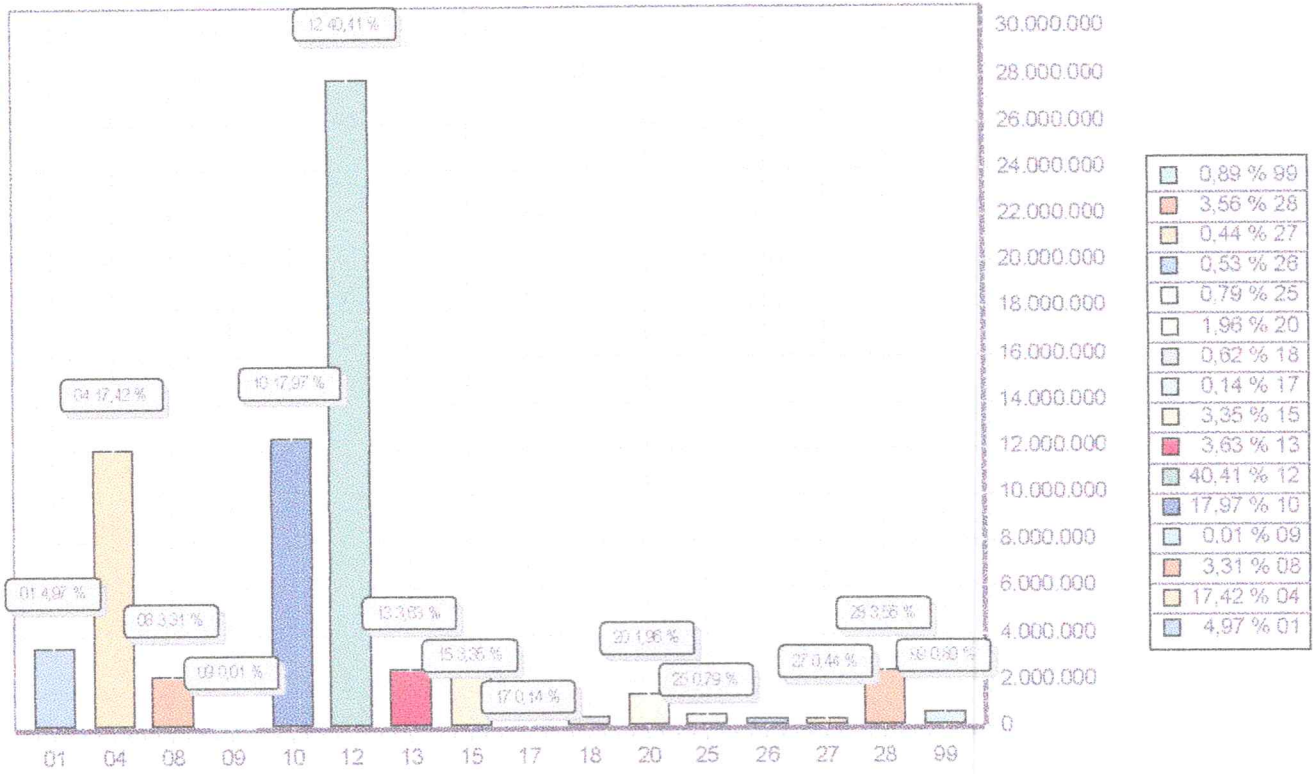

FUNÇÃO	DOTAÇÃO
01 Legislativa	3.430.000,00
04 Administração	12.013.865,63
08 Assistência Social	2.286.100,00
09 Previdência Social	10.000,00
10 Saúde	12.397.198,06
12 Educação	27.875.060,72
13 Cultura	2.500.590,33
15 Urbanismo	2.308.000,00
17 Saneamento	97.000,00
18 Gestão Ambiental	427.750,05
20 Agricultura	1.352.841,67
25 Energia	545.706,70
26 Transporte	363.500,00
27 Desporto e Lazer	305.000,00
28 Encargos Especiais	2.456.366,84
99 Reserva de Contingência	612.000,00
TOTAL	68.981.000,00



PREFEITURA MUNIC. DE BELÉM DE MARIA

Estrada do ENA: S/N; Centro

10.164.703/0001-70

Exercício: 2025

DESPESA ORÇADA POR GRUPO

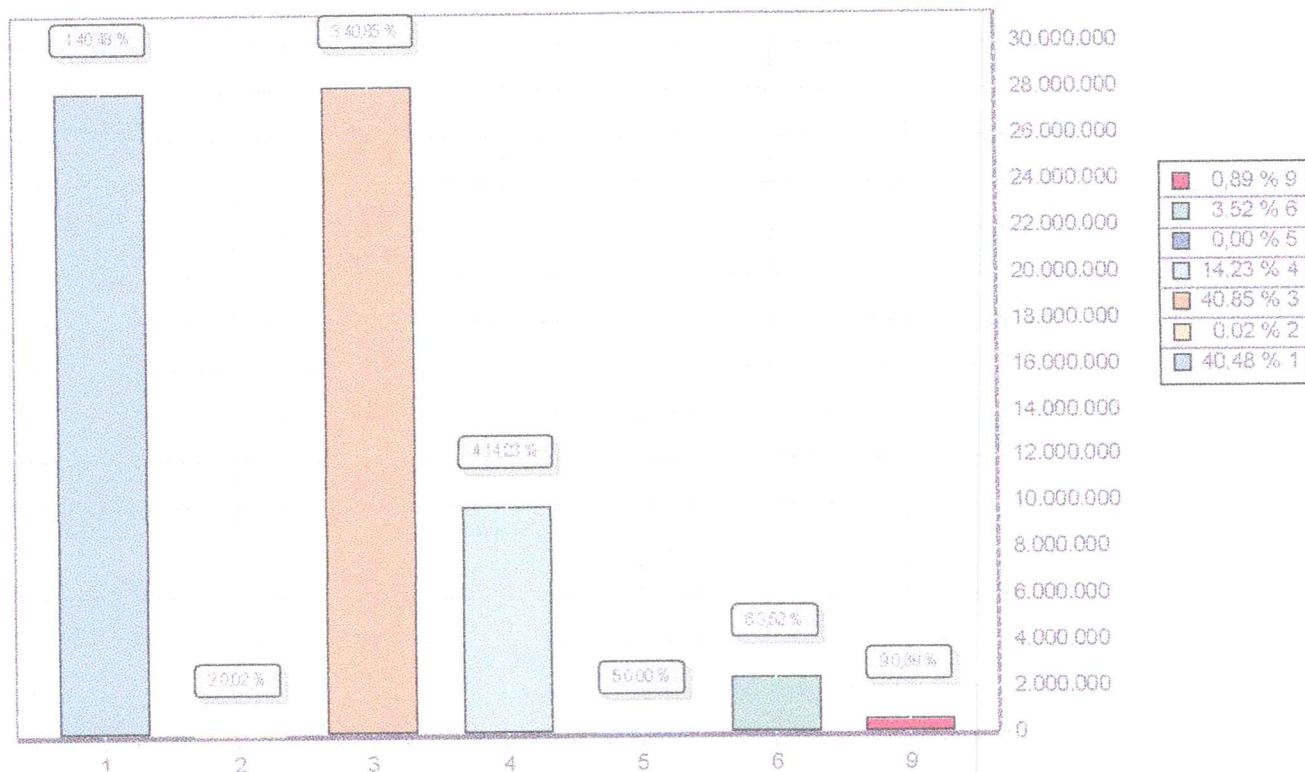

GRUPO		DOTAÇÃO
1	PESSOAL E ENCARGOS SOCIAIS	27.924.849,99
2	JUROS E ENCARGOS DA DIVIDA	15.000,00
3	OUTRAS DESPESAS CORRENTES	28.178.143,40
4	INVESTIMENTOS	9.819.006,61
5	INVERSOES FINANCEIRAS	2.000,00
6	AMORTIZAÇÃO DA DIVIDA	2.430.000,00
9	RESERVA DE CONTINGENCIA	612.000,00
TOTAL		68.981.000,00